

R.C.P. BÁSICA NEONATO

LA PARADA CARDIORESPIRATORIA (P.C.R.) EN LOS NIÑOS ES POCO FRECUENTE Y DE MANERA HABITUAL ESTA RELACIONADO CON UN FALLO RESPIRATORIO MAS QUE CARDIACO. POR LO QUE SE DEBE ESTABLECERSE LO MAS RAPIDAMENTE POSIBLE UNA VENTILACION Y UNA OXIGENACION EFICACES Y PRIORITARIAS EN CASO DE P.C.R. DEL NEONATO. **EN NEONATOS HAREMOS 1 MINUTO DE R.C.P. BÁSICA ANTES DE PEDIR AYUDA.**

ANATOMIA NEONATO

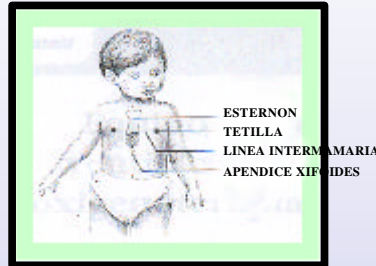

IMPORTANTE SIEMPRE PIDA AYUDA

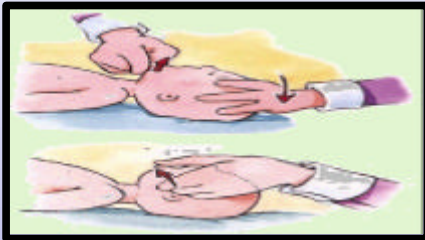

1º- ABRIREMOS LAS VÍAS AÉREAS FRENTE-MENTÓN CON EXTENSION MODERADA DEL CUELLO (COMO SI MIRARA AL TECHO)



2º- VERIFICAREMOS QUE NO HAY CUERPOS EXTRAÑOS EN LAS VÍAS AÉREAS.

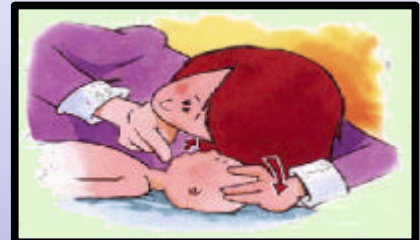

3º- VER, OIR Y SENTIR LA RESPIRACION DURANTE UNOS 10 SEGUNDOS HACER CERCANDO NUESTRO OIDO Y MEJILLA A LA BOCA Y NARIZ DEL NIÑO



4º- DAREMOS 2 INSUFLACIONES EFECTIVAS ABARCANDO BOCA-NARIZ Y ELEVANDO UN TERCIO DEL TORAX AL INSUFLAR EL AIRE.



5º- MIRAREMOS EL PULSO BRAQUIAL. NO TIENE INICIAREMOS LA R.C.P. BÁSICA.



6º- CON 2 DEDOS EN LA LÍNEA MEDIA DEL PECHO, COLOCAMOS 1 CM POR DEBAJO DE LA LÍNEA QUE UNE AMBAS TETILLAS. DEPRIMIENDO UN TERCIO DEL TORAX A UN RITMO DE 100 POR MINUTO. LA SECUENCIA DEL MASAJE CARDIACO ES DE 2 INSUFLACION DE AIRE Y 15 COMPRESIONES TORACICAS.



AL SER EL NEONATO DE MEDIDAS REDUCIDAS, LO PODEMOS TRASLADAR MIENTRAS LE HACEMOS LA R.C.P. BÁSICA.

TELÉFONOS DE EMERGENCIAS

112 - 061